

Novembre 2022

# Économie sociale

Portrait sectoriel



# Tables des matières

- 01** Laval au cœur d'une métropole dynamique
- 02** Pourquoi choisir Laval ?
- 03** En bref
- 04** L'économie sociale
- 05** L'écosystème de l'économie sociale
- 06** Exemple d'acteurs clés

# 01 Laval au cœur d'une métropole dynamique

## Grand Montréal



Bassin de **4,3 millions habitants** regorgeant de talents

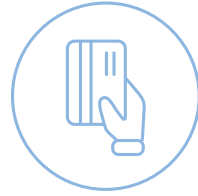

Accès rapide à plus de **1,5 milliard de consommateurs**



**11** institutions universitaires, **60** collèges et **200** centres de recherches



Infrastructures de transport et de logistique : aéroport, port, chemins de fer, réseau autoroutier



Coûts d'exploitation parmi **les plus bas** des grandes métropoles nord-américaines



**Qualité de vie** remarquable

# 02 Pourquoi choisir Laval ?

## **QUALITÉ DE VIE**

Un milieu exceptionnel

## **ACCESSIBILITÉ**

un choix stratégique

## **CAPITAL HUMAIN**

une population en croissance et un bassin de main-d'œuvre qualifiée et diversifiée

## **DIVERSITÉ ÉCONOMIQUE**

une croissance soutenue

## **ÉCOSYSTÈME DYNAMIQUE ET INNOVANT**

des centres d'incubation, des approches innovantes et un milieu du savoir dynamique

## **LAVAL ÉCONOMIQUE**

Offre des programmes économiques (incitatifs fiscaux et financiers)

Un groupe d'experts orientés solutions offrant un accompagnement stratégique aux entreprises

# 02 Pourquoi choisir Laval ?

## Laval, capitale des opportunités

**3<sup>e</sup>** ville en importance du Québec

près de **450 000** habitants sur 246 km<sup>2</sup>

Bassin de main-d'œuvre qualifiée

**71 %** des Lavallois avec un diplôme postsecondaire

Une économie très diversifiée qui connaît une croissance supérieure à la moyenne québécoise

**166 200** emplois répartis dans plus de

**12 900** établissements

**3** stations métro

**2** stations de trains de banlieue  
un réseau d'autobus

**5** autoroutes

**3** pavillons universitaires

**5** collèges

**19** centres de formation professionnelle



# 03 En bref

**569 M\$**



Produit intérieur brut (PIB)

**8 900+**



Nombre d'emplois

**430**



Nombre d'organisations

**33 000 \$**



Salaire annuel moyen

# 04 L'économie sociale

- L'économie sociale ou entrepreneuriat collectif = une autre façon d'entreprendre.
- Tout en visant la rentabilité, elle place la personne et la dimension sociale bien avant la maximisation des profits.
- La finalité sociale prend des formes très variées :
  - l'intégration socioprofessionnelle de personnes éloignées du marché du travail;
  - la création d'emplois de qualité et durables;
  - la préservation de l'environnement;
  - l'offre et le maintien de services de proximité;
  - la promotion de la relève artistique.
- Une grande variété de secteurs d'activité:
  - L'agroalimentaire, les arts et la culture, les services sociaux, les médias, l'environnement, le commerce, le secteur manufacturier ou le co-working pour n'en nommer que quelques-uns.



# 05 L'écosystème de l'économie sociale

- **Laval économique** soutient financièrement et reconnaît l'économie sociale comme levier de croissance pour le développement durable de Laval.
- **Écosystème fort et dynamique** avec des partenaires qui travaillent ensemble pour développer des projets structurants. De nombreux outils financiers disponibles pour l'économie sociale.
- **Partenariat avec le PRESL et le lab d'Innovation sociale** : promotion de l'économie sociale et couveuse de projets à forte valeur ajoutée.
- **Programme FES** : aide financière et accompagnement de ressources spécialisées, à toutes les phases de croissance de l'entreprise.



# 06 Quelques exemples d'acteurs clés

- Association des résidents de Champfleury
- Atelier de tri des matières plastiques recyclables du Québec (ATMPRQ)
- Axia Services
- Café Le Signet
- Centre SCAMA
- Centre d'entraide de Marigot
- Coopérative de soutien à domicile de Laval
- Éco-nature, Parc de la Rivière-des-Milles-Iles
- Épicerie zéro déchet Alterrenative
- La Ferme Jeunes au travail
- Partage humanitaire
- Pôle régional d'économie social (PRESL)
- Sourires solidaires
- Textil'Art



# Contactez-nous!

## **Laurence Bain Chaumillon**

Commissaire économie sociale

[l.bainchaumillon@laval.ca](mailto:l.bainchaumillon@laval.ca)

T. 450.978.6888 poste 3662

C. 438.354.1043

---

## **Catherine Lemyre**

Conseillère développement entrepreneurial

[c.lemyre@laval.ca](mailto:c.lemyre@laval.ca)

T. 450.978.6888 poste 5960

C. 438.862.8119

1333, boulevard Chomedey, bureau 401

Laval (Québec) H7V 3Y1

[lavaleconomique@laval.ca](mailto:lavaleconomique@laval.ca)

[lavaleconomique.com](http://lavaleconomique.com)

Rédigé par :

**Catherine Gagnon**

Conseillère en économie

[cat.gagnon@laval.ca](mailto:cat.gagnon@laval.ca)

450 978-6888 poste 5952

